индийская кухня

ЗАКУСКИ / STARTERS

ВЕГЕТАРИАНСКИЕ / VEGETARIAN

ПАНИР ПАКОРА (*PANEER PAKORA*) – ИНДИЙСКИЙ ДОМАШНИЙ СЫР ЖАРЕНЫЙ ВО ФРИТЮРЕ
250гр. ***350р.***

МИКС ВЕГ ПАКОРА (*MIX-VEG PAKORA*) - ХРУСТЯЩИЕ ОВОЩИ МИКС В КЛЯРЕ С МЯТНЫМ СОУСОМ
260гр. ***290р.***

МАСАЛА ПАПАД (*MASALA PAPAD*) - ХРУСТЯЩИЕ ХЛЕБЦЫ ИЗ ЧЕЧЕВИЦЫ, С ЛУКОМ ПОМИДОРАМИ И СПЕЦИЯМИ ***200гр.*** ***220р.***

ХАРА БХАРА КЕБАБ (*HARA BHARA KABAB*) – ВЕГЕТАРИАНСКИЕ ИНДИЙСКИЕ КОТЛЕТКИ СО СПЕЦИЯМИ И МЯТНЫМ СОУСОМ ***225гр.*** ***320р.***

ВЕГ САМОСА (*VEG SAMOSA*) - ИНДИЙСКИЕ ВЕГЕТАРИАНСКИЕ ПИРОЖКИ С КИСЛО-СЛАДКИМ СОУСОМ ТАМАРИНД ***270гр.*** ***210р.***

НЕ ВЕГЕТАРИАНСКИЕ / NON VEGETARIAN

ФИШ ПАКОРА (*FISH PAKORA*) - ХРУСТЯЩИЕ КУСОЧКИ ФИЛЕ ИЗ РЫБЫ С МЯТНЫМ СОУСОМ ***230гр.*** ***490р.***

ЧИКЕН ПАКОРА (*CHIKHEN PAKORA*) - ХРУСТЯЩИЕ СОЛЕНЫЕ КУСОЧКИ КУРИЦЫ В КЛЯРЕ С МЯТНЫМ СОУСОМ
260гр. ***430р.***

ЧИКЕН ЛОЛЛИПОПС (*CHICKEN LOLLIPOPS*) – «КУРИНЫЕ ЛЕДЕНЦЫ» ЖАРЕНЫЕ КУРИНЫЕ КРЫЛЫШКИ С ЧЕСНОЧНЫМ СОУСОМ ***260гр.*** ***380р.***

ЧИЛИ ЧИКЕН (*CHILLI CHICKEN*) - КУСОЧКИ КУРИЦЫ, ОБЖАРЕННЫЕ С ПЕРЦЕМ, ЧЕСНОКОМ, ЛУКОМ И ЧИЛИ
300гр. ***450р.***

ПОРК ЧИЛИ (*PORK CHILLI*) - КУСОЧКИ СВИНИНЫ, ОБЖАРЕННЫЕ С ПЕРЦЕМ, ЧЕСНОКОМ, ЛУКОМ И ЧИЛИ
300гр. ***450р.***

ФИШ ЧИЛИ (*FISH CHILLI*) - КУСОЧКИ ФИЛЕ ИЗ РЫБЫ, ОБЖАРЕННЫЕ С ПЕРЦЕМ, ЧЕСНОКОМ, ЛУКОМ И ЧИЛИ
290гр. ***480р.***

ПРОУВН ЧИЛИ (*PRAWN CHILLI*) - КРЕВЕТКИ, ОБЖАРЕННЫЕ С ПЕРЦЕМ, ЧЕСНОКОМ, ЛУКОМ И ЧИЛИ
260гр. ***490р.***

ТАНЖДИ КЕБАБ (*TANGDI KABAB*) – КУРИНЫЕ ГОЛЕНИ СО СПЕЦИЯМИ, МАРИНОВАННЫЕ В ЙОГУРТЕ
380гр. ***480р.***

ЧИККЕН ТИККА (*CHICKEN TIKKA*) - СОЧНОЕ КУРИНОЕ ФИЛЕ, МАРИНОВАННОЕ В ЙОГУРТЕ С КОРИЦЕЙ, ЧЕСНОКОМ И ИМБИРЁМ ***300гр.*** ***580р.***

ТАНДУРИ ЧИКЕН ВИНГС (*TANDOORI CHICKEN WHINGS*) – КУРИНЫЕ КРЫЛЫШКИ СО СПЕЦИЯМИ, МАРИНОВАННЫЕ В ЙОГУРТЕ ***320гр.*** ***440р.***

индийская кухня

САЛАТЫ / SALADS

МУРГХ ЧАТ (*MURGH CHAAT*) - САЛАТ ИЗ КУРИЦЫ, ОГУРЦОВ, ПОМИДОРОВ И КИТ.КАПУСТЫ С МЯТНЫМ СОУСОМ ***230гр.*** ***360р.***

ЧАННА ЧАТ (*CHANA CHAAT*) - САЛАТ ИЗ НУТА, ПОМИДОРОВ, ОГУРЦОВ И ОТВАРНОГО КАРТОФЕЛЯ С КИСЛО-СЛАДКИМ СОУСОМ ТАМАРИНД ***250гр.*** ***360р***.

ЧИКЕН ЧАТ (*CHICKEN CHAAT*) - САЛАТ ИЗ КУСОЧКОВ КУРИЦЫ С ПОМИДОРАМИ, ОГУРЦАМИ, КИТ.КАПУСТОЙ, МЯТОЙ, КИНЗОЙ В КИСЛО-СЛАДКОМ СОУСЕ ***250гр.*** ***380р***.

ПАПДИ ЧАТ (*PAPDI CHAAT*) - САЛАТ ИЗ ПАПДИ, НУТА, ОТВАРНОГО КАРТОФЕЛЯ, С МЯТНЫМ ЙОГУРТОВЫМ СОУСОМ ***200гр.*** ***320р***.

ВЕГ ГРИН САЛАТ (*VEG GREEN SALAD*) - САЛАТ ИЗ ОГУРЦОВ, ЛИСТЬЕВ САЛАТА, ПОМИДОРОВ, МОРКОВИ, КРАСНОГО ЛУКА, ЛИМОНА СО СПЕЦИЯМИ ***250гр.*** ***300р***.

СУПЫ/ SOUPS

ДАЛ ШОРБА (*DAL SHORBA*) – ЧЕЧЕВИЧНЫЙ СУП С ТОМАТАМИ, ЛУКОМ, ИМБИРЕМ, ЧЕСНОКОМ И СЛИВКАМИ ***250гр.*** ***240р.***

ТОМАТАР КА ШОРБА (*ТОМАТАР КА SHORBA*) - ТОМАТНЫЙ КРЕМ-СУП С КОРИАНДРОМ И СВЕЖЕЙ ЗЕЛЕНЬЮ ***250гр.*** ***250р.***

ГРИБНОЙ КРЕМ-СУП (*CREAM MUSHROOM SOUP*) – ГРИБНОЙ КРЕМ-СУП СО СЛИВКАМИ ***250гр.*** ***280р.***

ТОМ-ЯМ (*TOM YUM*) - СУП НА КОКОСОВОМ МОЛОКЕ С КРЕВЕТКАМИ, КАЛЬМАРАМИ, КУРИЦЕЙ, ШАМПИНЬОНАМИ, СПЕЦИЯМИ ***250гр.*** ***390р.***

КЛИЕР ПРОУВНС СУП (*CLEAR PRAWNS SOUP*) - СУП БУЛЬОН С КРЕВЕТКАМИ ***250гр.*** ***380р.***

ЧИКЕН ХОТ ЭНД СОУР СУП (*CHICKEN AND SOUR SOUP*) - КУРИНЫЙ СУП, С КУСОЧКАМИ ЦЫПЛЕНКА И СПЕЦИЯМИ ***250гр.*** ***280р.***

КРЕМ-СУП ИЗ ШПИНАТА (*CREAM OF SPINACH SOUP*) - КРЕМ-СУП ИЗ ШПИНАТА ***250гр.*** ***340р.***

индийская кухня

ГОРЯЧИЕ БЛЮДА / HOT DISHES

ВЕГЕТАРИАНСКИЕ / VEGETARIAN

ПАЛАК ПАНИР (*PALAK PANEER*) - ДОМАШНИЙ СЫР СО ШПИНАТОМ ***270гр.*** ***560р.***

КАДАЙ ПАНИР (*KADAI PANEER*) - ДОМАШНИЙ СЫР С ТУШЕНЫМИ ОВОЩАМИ В ТОМАТНО-СЛИВОЧНОМ СОУСЕ ***270гр.*** ***510р.***

МАТТАР ПАНИР (*MUTTOR PANEER*) - ДОМАШНИЙ СЫР С ЗЕЛЕНЫМ ГОРОШКОМ ***270гр.*** ***540р.***

АЛУ ПАЛАК (*ALOO PALAK*) - КАРТОФЕЛЬ СО ШПИНАТОМ И С ЧЕСНОКОМ ***250гр.*** ***300р.***

ДАЛ МАКХАНИ (*MAKHANI*) - ЧЕЧЕВИЦА НЕСКОЛЬКИХ СОРТОВ, СО СЛИВОЧНЫМ МАСЛОМ, СЛИВКАМИ И СПЕЦИЯМИ ***350гр.*** ***380р.***

ДЖИРА АЛУ (*JEERA ALOO*) - ОБЖАРЕННЫЙ КАРТОФЕЛЬ С КУРКУМОЙ, ЗИРОЙ, КИНЗОЙ ***250гр.*** ***280р.***

ДАЛ ТАДКА (*DAL TADKA*) - КАРРИ ИЗ КРАСНО- ЖЕЛТОЙ ЧЕЧЕВИЦЫ, ПЕРЦА И СПЕЦИЙ ***350гр.*** ***360р.***

ДАЛ-ПАЛАК (*DAL PALAK*) - ЧЕЧЕВИЦА СО ШПИНАТОМ, ТОМАТАМИ И СПЕЦИЯМИ ***350гр.*** ***390р.***

МИКС ВЕГ (*MIX VEG*) - ВАРЕНОЕ ОВОЩНОЕ АССОРТИ В ЛУКОВО-ТОМАТНОМ СОУСЕ СО СПЕЦИЯМИ ***300гр.*** ***380р.***

ЧАННА МАСАЛА (*CHANA MASALA*) - НУТ, ТУШЕНЫЙ В ЛУКОВО-ТОМАТНОМ СОУСЕ, С ДОБАВЛЕНИЕМ ИМБИРЯ И ПЕРЦА ***300гр.*** ***360р.***

НЕ ВЕГЕТАРИАНСКИЕ / NON VEGETARIAN

БАТТЕР ЧИКЕН (*BUTTER CHICKEN*) - КУСОЧКИ КУРИЦЫ, ТУШЁНЫЕ В КИСЛО-СЛАДКОМ СЛИВОЧНОМ СОУСЕ. ***340гр.*** ***540р.***

ЧИКЕН ТИККА МАСАЛА (*CHICKEN TIKKA MASALA*) - КУСОЧКИ КУРИЦЫ, ТУШЕНЫЕ В ТОМАТНО-ЛУКОВОМ И СЛИВОЧНОМ СОУСЕ ***340гр.*** ***530р.***

ЧИКЕН СААГВАЛА (*CHICKEN SAGWALA*) - КУСОЧКИ КУРИЦЫ, ТУШЕНЫЕ СО ШПИНАТОМ В ЛУКОВОМ СОУСЕ, С ДОБАВЛЕНИЕМ ИМБИРЯ И ИНДИЙСКИХ СПЕЦИЙ ***350гр.*** ***380р.***

ЧИКЕН КАРРИ (*CHICKEN CURRY*) - КУСОЧКИ КУРИЦЫ В ТРАДИЦИОННОМ ИНДИЙСКОМ СТИЛЕ С ПОМИДОРАМИ, ИМБИРЁМ И СПЕЦИЯМИ ***340гр.*** ***490р.***

ФИШ МАСАЛА (*FISH MASALA*) - ИНДИЙСКОЕ РЫБНОЕ БЛЮДО СО СПЕЦИЯМИ, ПРИГОТОВЛЕННОЕ В ТОМАТНО-ЛУКОВОМ СОУСЕ ***320гр.*** ***550р.***

КАДАИ ПРОУВН МАСАЛА (*KADAI PRAWN MASALA*) - КРЕВЕТКИ, ТУШЁНЫЕ В ТОМАТНО- СЛИВОЧНОМ СОУСЕ ***300гр.*** ***590р.***

МАТТАН РОГАН ДЖОШ (*MUTTON ROGAN JOSH*) - КЛАССИЧЕСКОЕ БЛЮДО ИЗ БАРАНИНЫ В ТОМАТНО-ЛУКОВОМ СОУСЕ ***320гр.*** ***640р.***

индийская кухня

БИРИАНИ / BIRIYANI

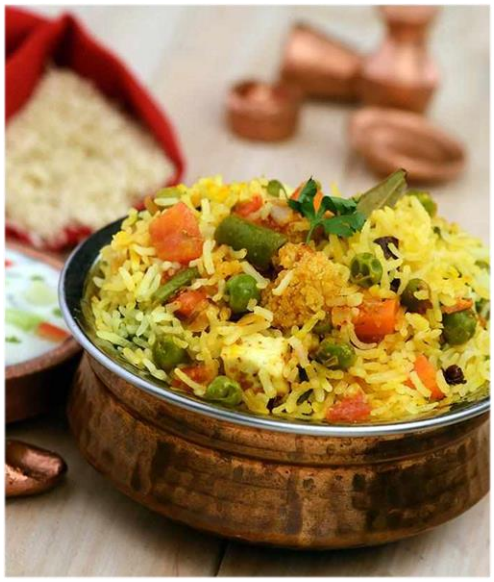

ВЕДЖЕТЕЙБЛ БИРИАНИ (*VEGITEBLE BIRYANI*) – ТРАДИЦИОННОЕ СОЧЕТАНИЕ ОВОЩЕЙ И РИСА «БАСМАТИ» СО СПЕЦИЯМИ, ПОДАЁТСЯ С МИКС РАЙТОЙ* ***330гр. 380р. , 500гр. 580р.***

ЧИКЕН БИРИАНИ (*CHIKEN BIRYANI*) - ТРАДИЦИОННОЕ БЛЮДО ИЗ КУРИЦЫ, ЗАПЕЧЕННОЕ С РИСОМ «БАСМАТИ» И СПЕЦИЯМИ, ПОДАЁТСЯ С МИКС РАЙТОЙ* ***330гр. 420р. , 500гр. 640р.***

ПРОУВНС БИРИАНИ (*PRAWNS BIRYANI*) - ТОНКОЕ СОЧЕТАНИЕ КРЕВЕТОК И РИСА «БАСМАТИ» С АРОМАТОМ РОЗЫ, ЗАПЕЧЁННЫХ С ЛУКОМ, МЯТОЙ И КОРИАНДРОМ, ПОДАЁТСЯ С МИКС РАЙТОЙ*

330гр. 490р. , 500гр. 720р.

МАТТАН БИРИАНИ (*MUTTON BIRYANI*) - СОЧНЫЕ КУСОЧКИ БАРАНИНЫ, ЗАПЕЧЁННЫЕ С РИСОМ «БАСМАТИ» И СПЕЦИЯМИ, ПОДАЁТСЯ С МИКС РАЙТОЙ*

330гр. 540р. , 500гр. 790р.

* МИКС РАЙТА (ПРОСТОКВАША СО СПЕЦИЯМИ, ОГУРЦОМ, ЛУКОМ И ПОМИДОРАМИ)

РИС / RICE

БАСМАТИ РИС (*BASMATI RICE*) - АРОМАТНЫЙ ИНДИЙСКИЙ РИС «БАСМАТИ» ***200гр. 180р.***

ДЖИРА РИС (*JEERA RICE*) - РИС «БАСМАТИ» С ЗИРОЙ ***200гр. 240р.***

ЛЕМОН РИС (*LEMON RICE*) - НЕЖНЫЙ РИС «БАСМАТИ» С ОБЖАРЕННЫМИ ЛИСТЬЯМИ КАРРИ, С ГОРЧИЧНЫМИ ЗЕРНЫШКАМИ И С ЛИМОННЫМ СОКОМ.

220гр. 260р.

ИНДИЙСКИЙ ХЛЕБ / INDIAN BREAD

ПЛЭН НААН (*PLAIN NAAN*) - ИНДИСКИЙ ХЛЕБ ***190гр. 160р.***

БАТТЕР НААН (*BUTTER NAAN*) - ХЛЕБ С СЛИВ. МАСЛОМ ***200гр. 180р.***

АЛУ НААН (*ALOO NAAN*) - ХЛЕБ С КАРТОФЕЛЕМ ***220гр. 210р.***

ГАРЛИК НААН (*GARLIC NAAN*) - ХЛЕБ С ЧЕСНОКОМ ***200гр. 180р.***

ПАНИР НААН (*PANEER NAAN*) - ХЛЕБ С ДОМАШНИМ СЫРОМ ***220гр. 240р.***

ЧИЗ-ГАРЛИК НААН (*CHEASE-GARLIC NAAN*) - ХЛЕБ С СЫРОМ И С ЧЕСНОКОМ ***220гр. 220р.***

ИНДИЙСКИЙ ДЕСЕРТЫ / INDIAN DESSERTS

БЕСАН КЕ ЛАДУ (*BESAN KE LADOO*) - ДЕСЕРТ ИЗ НУТОВОЙ МУКИ ***60гр. 140р.***

КАДЖУ БАРФИ (*KAJU BARFI*) - СЛАДОСТЬ ИЗ УВАРЕННОГО МОЛОКА (ПОМАДКА) С КЕШЬЮ ***50гр. 160р.***

ГУЛАБ ДЖАМУН (*GULAB JAMUN*) - ОБЖАРЕННЫЕ ШАРИКИ ДОМАШНЕГО СЫРА В САХАРНОМ СИРОПЕ ***110гр. 190р.***

ГАДЖАР КА ХАЛВА (*GAJAR KA HALWA*) - ДЕСЕРТ ИЗ МОЛОКА И МОРКОВИ С ОРЕХАМИ ***60гр. 140р.***